

派遣 ST を活用しませんか？

STとは言語聴覚士(Speech Language Hearing Therapist)のことです。STは病院などで成人の失語症や摂食嚥下のリハビリに携わるだけでなく、子どもの言語発達やコミュニケーションの支援も専門としています。

「STを学校や園でも活用してほしい。」そんな思いから、新潟県言語聴覚士会は子ども領域のSTをご希望の学校・園等に派遣します。

個別相談は無料で派遣しますが、諸事情により、1施設、同一年度2回までとさせていただきます。なお派遣STの調整には少々お時間を頂きます。日程の余裕をもってお問い合わせいただければ幸いです。

また研修会等の講師は、無料での派遣はしておりません。別途右下の窓口にお問い合わせ下さい。

ST(言語聴覚士)が
あなたの施設にお邪魔します

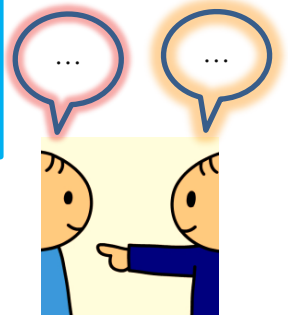

こんな問題、一緒に考えませんか？

構音・吃音

発音が改善しない
言葉が出にくい

コミュニケーション・ 読み書き

説明が苦手
読み書きが難しい

摂食・嚥下

食事形態や食事介助
これで良いのかな？

- 練習しているのに構音が改善しない。このやり方でいいのかな？
- 吃音や場面緘黙のようだけれど、どう対応したらいいのかな？
- 日常会話は出来るけれど、授業の理解が難しいのはなぜ？
- やることがいくつかあると、出来なかったり忘れていたりすることがあるのはなぜ？
- 繰り返し書字練習をしているのに、どうして字を覚えられないの？
- 摂食や嚥下機能に課題があるけれど、どんな食事の形態や介助法が良いのかな？
- 言葉での意思表示は難しいけれど、意思疎通できる方法はあるのかな？



このようなことで悩んだり迷ったりしたら、一緒に考えてみませんか？

個別相談 無料派遣 ST お問い合わせ先

e-mail niigata.st.gakko@gmail.com

<担当> 新潟県言語聴覚士会 社会局
学校教育・発達支援連携部

研修会 講師 ST などのお問い合わせ先

e-mail ngtstjimu@gmail.com

または「新潟県言語聴覚士会」HP →

「お問い合わせ」または「研修会申込」から

<担当> 新潟県言語聴覚士会 事務局

